

ELÄINSUOJIEN ILMOITUSLOMAKE
(Ympäristönsuojelulaki (YSL) 115 a §)

ILMOITUKSEN TUNNISTETIEDOT

(Viranomaisen täyttää) Diaarimerkintä	Viranomaisen yhteystiedot
Ilmoitus on saapunut	

Ennen lomakkeen täyttämistä kannattaa tutustua huolellisesti täyttöohjeen kohtaan "Milloin toimintaan sovelletaan ilmoitusmenettelyä?"

1. ELÄINSUOJA, JOTA ILMOITUS KOSKEE (YSL LIITE 4)

Kyseessä on	
<input type="checkbox"/> Uusi toiminta	Toiminnan suunniteltu aloitusajankohta (vähintään 120 vrk ilmoituksen jättämisestä)
<input checked="" type="checkbox"/> Olemassa olevan ympäristöluvan saaneen eläinsuojan toiminnan olennainen muuttaminen	Muutoksen suunniteltu toteutumisajankohta (vähintään 120 vrk ilmoituksen jättämisestä) 4/2025
	Mitä muutos koskee? <input checked="" type="checkbox"/> Muutokset eläinpaikkojen tai lannan määrässä <input type="checkbox"/> Tuotantosuunnan vaihtaminen <input type="checkbox"/> Lannankäsittelyjärjestelmän vaihtaminen <input type="checkbox"/> Muu, mikä?
<input type="checkbox"/> Olemassa olevan eläinsuojan ympäristöluvan muuttaminen	Mitä muutos koskee?
<input type="checkbox"/> Ilmoituspäätöksen saaneen eläinsuojan toiminnan tai sitä koskevien tietojen muuttaminen	Mitä muutos koskee?
<input type="checkbox"/> Olemassa oleva eläinsuoja, jolla ei ole ympäristölupaa tai ilmoituspäätöstä	Mitä toiminta koskee?
Milloin investointitukihakemus on jätetty?	
Yleiskuvaus eläinsuojan toiminnasta ja tiivistelmä ilmoituksessa esitetyistä tiedoista kantrimuna oyllä on osoitteessa vanha rasilantie 18 (keltamäen metsätie) olemassa oleva kanala, jossa tällä hetkellä n 9.000 luomukanaa. luomukanala on tarkoitus muuttaa tavanomaiseen tuotantoon, jolloin eläinmäärä nousee 12.000 kanaan. Lisäksi on tarkoitus rakentaa nykyisen kanalan viereen uusi kanala, jonka eläinmäärä 20.200 kanaa.	
<input type="checkbox"/> Tiedot on esitetty liitteessä nro	

2. TOIMINNANHARJOITTAJAN YHTEYSTIEDOT

Toiminnanharjoittajan nimi tai toiminimi Kantrimuna oy		Kotipaikka Salu	Y-tunnus/ henkilötunnus 2208117-1
Käyntiosoite vanha rasilantie 18	Postiosoite 25370 Pertteli	Puhelinnumero 0407060364	Sähköpostiosoite kantrimunaat@gmail.com
Ilmoituksen tekijän nimi	Postiosoite	Puhelinnumero	Sähköpostiosoite

			kantrimuna(at)gmail.com
Yhteys henkilön nimi (jos eri kuin ilmoituksen tekijä)	Postiosoite	Puhelinnumero	Sähköpostiosoite
Laskutusosoite (postiosoite tai verkkolaskuosoite) sama			
<input type="checkbox"/> Tiedot on esitetty liitteessä nro			

3. ELÄINSUOJAN YHTEYSTIEDOT, SIJAINTI JA TIEDOT KAAVOITUKSESTA

Eläinsuojan /tilan nimi Kantrimuna oy	Sijaintipaikka (kunta, kylä) salon, pertteli, haalin kylä	Kiinteistötunnus 734 672 1 180
Käyntiosoite vanha rasilantie 18 (keltamäen metsätie)	Postiosoite	Puhelinnumero
Kiinteistön omistaja kantrimuna oy/	Puhelinnumero	Sähköpostiosoite
Kiinteistön haltija (jos eri kuin omistaja)	Puhelinnumero	Sähköpostiosoite
Eläinsuojarakennuksiin liittyvät tilatunnukset 734061846		
Kiinteistöillä sijaitsevat muut eläinsuojan toimintaan liittyvät toiminnot (kunta, kiinteistön nimi ja kiinteistötunnus) <ul style="list-style-type: none"> <input type="checkbox"/> kotiteurastamo <input type="checkbox"/> biokaasu- tai kompostointilaitos tai muu lannan prosessointi <input type="checkbox"/> lannoitteiden valmistus <input type="checkbox"/> munapakkaamo <input type="checkbox"/> hautomo <input type="checkbox"/> rehusekoittamo <input type="checkbox"/> raatojen tai lannanpolttolaitos <input type="checkbox"/> muu, mikä? 		
Jos kiinteistöillä sijaitseva muu toiminto on muun kuin toiminnanharjoittajan, yhteystiedot:		
Eläinsuojan sijaintipaikan koordinaatit ETRS-TM35FIN-tasokoordinaatistossa F9RM pohjoinen (N) FXV itä (E)		
Alueen kaavoitustilanne <ul style="list-style-type: none"> <input type="checkbox"/> Asemakaava, tontin kaavamerkintä: <input type="checkbox"/> Yleiskaava, alueen kaavamerkintä: <input type="checkbox"/> Poikkeamispäätös <input checked="" type="checkbox"/> Ei oikeusvaikutteista kaavaa <input type="checkbox"/> Toimintaa koskeva kaavamuutos vireillä 		
<input type="checkbox"/> Tarkemmat tiedot on esitetty liitteessä nro		

4. TIEDOT ELÄINSUOJAN NYKYISESTÄ YMPÄRISTÖLUVASTA SEKÄ MUISTA YMPÄRISTÖNSUOJELUA KOSKEVISTA LUVISTA, SOPIMUKSISTA, PÄÄTÖKSISTÄ JA ILMOITUKSISTA

	Myöntämispäivämäärä	Viranomainen/taho	Lainvoimainen	Vireillä
Ympäristölupa	25.6.2008	Perttelin kunnan rakennus ja ympäristölautakunta	<input checked="" type="checkbox"/>	<input type="checkbox"/>
Ilmoituspäätös			<input type="checkbox"/>	<input type="checkbox"/>
Sijoituspaikkalupa (terveydenhoitolaki)			<input type="checkbox"/>	<input type="checkbox"/>
Sijoituslupa (terveydensuojelulaki)			<input type="checkbox"/>	<input type="checkbox"/>
Lupa jäteveden johtamiseksi ojaan tai maahan (vesilaki)			<input type="checkbox"/>	<input type="checkbox"/>
Sopimus yleiseen tai toisen viemäriin liittymisestä (vesihuoltolaki)			<input type="checkbox"/>	<input type="checkbox"/>
YVA-lain mukainen arviointi			<input type="checkbox"/>	<input type="checkbox"/>
Natura-arviointi yms.			<input type="checkbox"/>	<input type="checkbox"/>
VHaO:n ja KHO:n ratkaisut			<input type="checkbox"/>	<input type="checkbox"/>
Rakennuslupa	25.6.2008	perttelin kunnan rakennus ja ympäristölautakunta	<input checked="" type="checkbox"/>	<input type="checkbox"/>
Muu lupa tai hyväksyntä, mikä?			<input type="checkbox"/>	<input type="checkbox"/>
Liitteenä viimeisin (liitettä ei tarvita, jos ilmoituksen käsittelee sama viranomainen):				
<input type="checkbox"/> ilmoituspäätös <input type="checkbox"/> ympäristölupa <input type="checkbox"/> sijoituslupa/sijoituspaikkalupa <input type="checkbox"/> muu, mikä?				
<input type="checkbox"/> Tiedot on esitetty liitteessä nro				

5. TIEDOT ELÄINSUOJAN ENIMMÄISELÄINPAIKOISTA, JALOITTELUALUEIDEN, SÄÄNSUOJIEN SEKÄ RUOKINTA- JA JUOTTOPAIKKOJEN RAKENTEISTA

Erittely eläinlajeista, -paikoista ja niiden ikäjakaumista ilmoitetaan liitteellä [6045a eläinsuojataulukot](#).

Jaloittelualueet, säänsuojat sekä ruokinta- ja juottopaikat

Käytössä on <input type="checkbox"/> ulkotarha <input type="checkbox"/> jaloittelualue
Jaloittelualue / ulkotarhan säänsuoja on tarkoitettu eläimelle käytetään vuodessa vrk kokonaispinta-ala m ² katettu osuus m ² / %
Jaloittelualueen / ulkotarhan säänsuojan tiivispohjaisen ja muun alueen pohjamateriaalit ja pinta-alat <input type="checkbox"/> asfaltti m ² <input type="checkbox"/> betoni m ² <input type="checkbox"/> vaihtopohja m ² <input type="checkbox"/> muu, mikä? m ²
Lanta poistetaan kertaa viikossa
Selostus jaloittelualueelta / säänsuojasta poistetun lannan varastoinnista

Selostus jaloittelun alueen valumavesien käsittelystä
Ruokinta- tai juottopaikka sijaitsee <input type="checkbox"/> ulkotarhassa <input type="checkbox"/> jaloittelun alueella
Pysyvä ruokinta- tai juottopaikka on katettu <input type="checkbox"/> kyllä <input type="checkbox"/> ei tiivispohjainen <input type="checkbox"/> kyllä <input type="checkbox"/> ei
<input type="checkbox"/> Tiedot on esitetty liitteessä nro

6. TIEDOT ELÄINSUOJAN VAIKUTUSALUEELLA SIJAITSEVASTA ASUTUKSESTA JA MUISTA LUVAN- TAI ILMOITUKSENVARAISISTA ELÄINSUOJISTA

Eläinsuojan vaikutusalueella tarkoitetaan vähintään 600 metrin vyöhykettä eläinsuojasta, lannan varastointitilasta tai eläinten jaloittelun alueesta ympäröiviin kohteisiin. Tiedot merkitään myös rakentamattomien kiinteistöjen osalta.

Kohde	Kohteen nimi, kiinteistötunnus tai käyntiosoite	Eläinsuoja ja säänsuoja	Lannan ja pakkaamattoman orgaanisen lannoitevalmisteen varastointitila	Jaloittelun alue
Asuinkiinteistöt (omat)	Rekijoentie 368	Etäisyydet (m) n 600 m	Etäisyydet (m) n 650 m	Etäisyydet (m)
Asuinkiinteistöt (muiden)		Etäisyydet (m)	Etäisyydet (m)	Etäisyydet (m)
Vapaa-ajan kiinteistö		Etäisyydet (m)	Etäisyydet (m)	Etäisyydet (m)
Muu kiinteistö (koulu, päiväkot, sairaala, kirkko tms.)		Etäisyydet (m)	Etäisyydet (m)	Etäisyydet (m)
Tiedot eläinsuojan vaikutusalueella sijaitsevista muista eläinsuojista ei muita eläinsuojia 600 m sisällä				
<input checked="" type="checkbox"/> Tiedot on esitetty liitteessä nro				

7. ELÄINSUOJAN VÄHIMMÄISETÄISYYSVAATIMUKSET HAJUN PERUSTEELLA HÄIRIINTYVIIN KOHTEISIIN

Ilmoitetaan asetuksen liitteen 1 mukainen etäisyysvaatimus hajun perusteella häiriintyviin kohteisiin. Taulukon perusteella huomioitavat hajupäästövähennystekniikat lyhentävät eläinsuojan vähimmäisetäisyyttä lähimpään häiriintyvään kohteeseen. Toiminnanharjoittaja sitoutuu käyttämään valittuja päästövähennystekniikoita, joiden tulee olla rakennettuna ja toimintakunnossa ennen toiminnan aloittamista.

Eläinyksikkömäärä (kpl)	Etäisyysvaatimus (m)	Häiriintyvä kohde	Etäisyysvaatimus täyttyy
2254	200	lähin asuttu kiinteistö n 330m	<input checked="" type="checkbox"/> kyllä <input type="checkbox"/> ei
			<input type="checkbox"/> kyllä <input type="checkbox"/> ei
			<input type="checkbox"/> kyllä <input type="checkbox"/> ei

Mikäli etäisyysvaatimus ei täyty, on eläinsuojan laajennuksen osalta mahdollista hakea vähimmäisetäisyydestä poikkeamista. Poikkeamisen mahdollisuuden ratkaisee viranomais. Laajennusosan sijoittaminen etäisyysvaatimusta lähemmäs edellyttää, että häiriintyvälle kohteelle ei aiheudu huomattavaa hajuhaittaa, eikä eläinsuojan laajennusosalla ole kiinteistöllä muuta vähimmäisetäisyyden täyttävää sijoituspaikkaa. Poikkeamista haetaan liitelomakkeella.

8. VESIEN- JA LUONNONSUOJELUN KANNALTA HÄIRIÖLLE ALTTIIT KOHTEET

Ilmoitetaan vesien- ja luonnonsuojelun kannalta häiriölle alttiiden kohteiden etäisyydet rakennusten tai muiden häiriintyvien kohteiden ulkoreunoista.

Kohde	Eläinsuoja tai säänsuoja	Lannan ja pakkaamattoman orgaanisen lannoitevalmisteen varastointitila	Jaloittelualue	Ulkotarhan pysyvä ruokinta- ja juottopaikka
Sijainti tärkeällä tai muulla vedenhankintakäyttöön soveltuvalla pohjavesialueella		<input type="checkbox"/> kyllä <input checked="" type="checkbox"/> ei	<input type="checkbox"/> kyllä <input checked="" type="checkbox"/> ei	<input type="checkbox"/> kyllä <input checked="" type="checkbox"/> ei
Etäisyys talousvesikaivoon tai -lähteeseen vähintään 50 m		<input checked="" type="checkbox"/> kyllä <input type="checkbox"/> ei	<input checked="" type="checkbox"/> kyllä <input type="checkbox"/> ei	<input checked="" type="checkbox"/> kyllä <input type="checkbox"/> ei
Etäisyys vesistöön vähintään 50 m	<input checked="" type="checkbox"/> kyllä <input type="checkbox"/> ei	<input checked="" type="checkbox"/> kyllä <input type="checkbox"/> ei	<input checked="" type="checkbox"/> kyllä <input type="checkbox"/> ei	<input checked="" type="checkbox"/> kyllä <input type="checkbox"/> ei
Etäisyys valtaojaan tai no-roon vähintään 25 m		<input checked="" type="checkbox"/> kyllä <input type="checkbox"/> ei	<input checked="" type="checkbox"/> kyllä <input type="checkbox"/> ei	<input checked="" type="checkbox"/> kyllä <input type="checkbox"/> ei
Sijainti Natura 2000-alueen läheisyydessä	<input type="checkbox"/> kyllä <input checked="" type="checkbox"/> ei	<input type="checkbox"/> kyllä <input checked="" type="checkbox"/> ei	<input type="checkbox"/> kyllä <input checked="" type="checkbox"/> ei	<input type="checkbox"/> kyllä <input checked="" type="checkbox"/> ei
Sijainti muun luonnonsuojelualueen läheisyydessä	<input type="checkbox"/> kyllä <input checked="" type="checkbox"/> ei	<input type="checkbox"/> kyllä <input checked="" type="checkbox"/> ei	<input type="checkbox"/> kyllä <input checked="" type="checkbox"/> ei	<input type="checkbox"/> kyllä <input checked="" type="checkbox"/> ei
Sijainti tulva-alueella	<input type="checkbox"/> kyllä <input checked="" type="checkbox"/> ei	<input type="checkbox"/> kyllä <input checked="" type="checkbox"/> ei	<input type="checkbox"/> kyllä <input checked="" type="checkbox"/> ei	<input type="checkbox"/> kyllä <input checked="" type="checkbox"/> ei
Jokin muu häiriintyvä kohde, esim. muinaismuisto	<input type="checkbox"/> kyllä <input checked="" type="checkbox"/> ei	<input type="checkbox"/> kyllä <input checked="" type="checkbox"/> ei	<input type="checkbox"/> kyllä <input checked="" type="checkbox"/> ei	<input type="checkbox"/> kyllä <input checked="" type="checkbox"/> ei
<input type="checkbox"/> Tiedot on esitetty liitteessä nro				

9. LANNAN KÄSITTELY JA VARASTOINTI

9.1 Lannan käsittely Eri lannankäsittelymenetelmien piirissä olevien eläinpaikkojen määrät, lannan käsittely ja varastointi ilmoitetaan eläinsuojarakennuksittain liitteellä 6045a eläinsuojataulukot .
9.2 Laiduntaminen Mitä eläimiä laidunnetaan?
Eläimiä laidunnetaan kuukautta/vuorokautta vuodessa
Eläimet ovat öisin sisällä <input type="checkbox"/> kyllä <input type="checkbox"/> ei
Laitumet tai osa niistä rajoittuu vesistöön <input type="checkbox"/> kyllä <input type="checkbox"/> ei
Onko laidunnusaika huomioitu lantavarastojen tilavuudessa? <input type="checkbox"/> kyllä <input type="checkbox"/> ei
<input type="checkbox"/> Tiedot on esitetty liitteessä nro

10. SUUNNITELMA LANNAN HYÖDYNTÄMISESTÄ

Levitykseen käytettävä peltoala yhteensä 295 ha, josta:
omistuksessa olevaa peltoa 61 ha,
vuokrapeltoa 84 ha,
sopimuspeltoa 150 ha

Onko lannan levitykseen käytettävää peltoa 1- ja 2-luokan pohjavesialueella? kyllä ei

Pohjavesialueilla on lannan levitykseen käytettävää peltoa _____ ha, lohkonumerot _____

Pohjavesialueilla sijaitseville pelloille on tarkoitus levittää

nestemäisiä lantoja tai lannoitevalmisteita

kuivalantaa tai vastaavia lannoitevalmisteita

Luovutetaanko lantaa jatkokäsiteltäväksi tilan ulkopuolelle? kyllä, toimituspaikka _____ ei

Luovutettavan lannan määrä: n 200 m³/v ja _____ t/v

Palautuuko käsiteltyä lantaa oman tilan pelloille levitettäväksi? kyllä ei

Kuinka paljon? _____ m³/v ja _____ t/v

Otetanko tilalla vastaan muuta lantaa tai pakkaamattomia orgaanisia lannoitevalmisteita?

kyllä, muuta lantaa _____ m³/v ja _____ t/v

kyllä, pakkaamattomia orgaanisia lannoitevalmisteita _____ m³/v ja _____ t/v

ei

Poltetaanko lantaa tilalla? kyllä ei

Poltettavan lannan määrä _____ m³/v ja _____ t/v

Kattilan polttoainetehto _____ MW

Lannan poltossa muodostuva tuhka

käytetään lannoitteena omilla pelloilla kyllä ei

luovutetaan tai myydään tilan ulkopuolelle kyllä ei

Tiedot on esitetty liitteessä nro _____

11. ELÄINSUOJAN JÄTE- JA HULEVESIEN KÄSITTELY

Tiedot jätevesistä

Jätevesien alkuperä	Jätevesimäärä (m ³ /v)	Mihin jätevedet johdetaan ja/tai miten ne käsitellään? ¹⁾
Muut mahdolliset pesuvedet	2	umpisäiliö 5m ³ , käytetään paikallisia yrityksiä tyhjennyksessä LSJH
Sosiaalitulojen WC-vedet	2	umpisäiliö, käytetään paikallisia yrityksiä tyhjennyksessä LSJH
Maituhuoneen jätevedet		

¹⁾ Umpisäiliöstä tulee ilmoittaa säiliön tilavuus (m³) sekä säiliön tyhjentäminen (kuka ja minne). Sakokaivoista ilmoitetaan lukumäärä. Vesien käsittely (kemikalointi, suodatus tms.) kuvataan tarkemmin liitteellä.

Hulevesien hallinta (huomioidaan tarvittaessa, esim. tilan sijaitessa vesistön läheisyydessä)

Minkälaisia **pinnoitettuja** piha-alueita toimintaan kuuluu, joissa tarvitaan hulevesien hallintaa (esim. päällystetyt eläinten kulkuväylät ja säilörehupaalien käsittelyalue)?

Mihin näiden alueiden hulevedet johdetaan?

Mihin puhtaat hulevedet (esim. likaantumattomat katoilta valuvat vedet) johdetaan?

maaperään

ojaan

muualle, mihin?

Tiedot on esitetty liitteessä nro

12. TIEDOT SYNTYVISTÄ JÄTTEISTÄ JA JÄTEHUOLLOSTA

Jätelaji	Arvioitu määrä (kg/a)	Käsittely, säilytys ja jatkokoimituspaikka
Tavanomaiset jätteet		
Sekajäte	10 kg	roskasäiliö, LSJH
Maatalouden muovit		
Muu, mikä?		
Vaaralliset jätteet		
Jäteöljyt	3	tynnyri, LSJH
Muut öljyiset jätteet (trasselit, suodattimet yms.)		
Liutinjäte		
Akut ja paristot		
Loisteputket	5 kpl	varasto, LSJH
Käsitelty puu		
Pilaantuneet rehut	200	lantala
Muu, mikä?		
Muut jätteet, mitkä?		
Tiedot vaarallisten jätteiden kirjanpidosta mapissa tilalla		
Vaarallisten jätteiden varastointitila on		
<input type="checkbox"/> lukittava		
<input type="checkbox"/> katettu		
<input checked="" type="checkbox"/> tiivispohjainen		
<input checked="" type="checkbox"/> Vaaralliset jätteet toimitetaan asianmukaiseen käsittelyyn vähintään kerran vuodessa		
Tiedot itsestään kuolleiden eläinten varastoinnista ja hävityksestä tilalla varastointi kylmäkontissa, toimitetaan honkajoelle		
<input type="checkbox"/> Tiedot on esitetty liitteessä nro		

13. POLTTOAINE- JA ÖLJYSÄILIÖT

Jos tilalla on useita polttoainesäiliöitä, tiedot ilmoitetaan liitelomakkeella [6045a eläinsuojataulukot](#).

Tilalla on oma polttoainesäiliö, jonka tilavuus on 5 m³

Säiliö on varustettu <input checked="" type="checkbox"/> suoja-altaalla, tilavuus m ³ <input type="checkbox"/> katoksella <input type="checkbox"/> lukituksella <input type="checkbox"/> ylitäytönestimellä <input type="checkbox"/> laponestolaitteella <input type="checkbox"/> 2-vaippasäiliöllä
Tiedot polttoainesäiliön alustasta <input type="checkbox"/> maapohja <input checked="" type="checkbox"/> betoni-laatta <input type="checkbox"/> muu, mikä?
Tiedot tankkauspaikan päällystyksestä sorapiha
Tilalla on muita öljytuotteita enintään 200 litraa, jotka säilytetään hallissa
Polttoainesäiliöt on viimeksi tarkastettu paloviranomaisen toimesta (pvm) säiliö hankittu 2020
Lisätietoja
<input type="checkbox"/> Tarkemmat tiedot on esitetty liitteessä nro

14. MUIDEN KÄYTETTÄVIEN AINEIDEN JA KEMIKAALIEN KULUTUS SEKÄ VARASTOINTI

Ilmoitetaan liitelomakkeella 6045a eläinsuojataulukot .

15. TIEDOT MAATILAN VEDENHANKINNASTA JA LIIKENNEJÄRJESTELYISTÄ

Oma kaivo <input type="checkbox"/> kyllä <input type="checkbox"/> ei Kunnan vesijohtoverkosto <input checked="" type="checkbox"/> kyllä <input type="checkbox"/> ei Vedenkulutus 6 m ³ /vrk
Maidon, eläinten lannan ja rehujen kuljetusten määrät kertaa/vrk
<input type="checkbox"/> Tiedot on esitetty liitteessä nro kananmunat haetaan kerran viikossa ja rehukuljetus tilalle kerran viikossa. vesi tulee Pitkäkosken haalin vesiosuuskunnalta. Lanta levitetään pelloille pääasiassa keväisin.

16. ARVIO PARHAAN KÄYTTÖKELPOISEN TEKNIIKAN SOVELTAMISESTA

(Esim. lannanpoistotapa eläinsuojasta, lannan käsittely ja levitys, ruokinta, ilmanvaihto, rehujen valmistus, jätevesien ja jätteiden käsittely tai energiaa säästävät toimenpiteet) ammoniakin hajun vähentämiseksi rehussa käytetään hajua vähentävää lisäainetta. Ilmanvaihtohormit ovat korkealla, koska rakennuspaikka on ylhäällä mäellä, mahdolliset hajut nousevat korkeammalle hormien kautta. Pyritään käyttämään uusinta ja energiatehokasta tekniikkaa esim Led lamput ja aurinkopaneelit.
<input type="checkbox"/> Tiedot on esitetty liitteessä nro

17. ARVIO TOIMINTAAN LIITTYVISTÄ RISKEISTÄ, ONNETTOMUUKSIEN ESTÄMISEKSI SUUNNITELLUISTA TOIMISTA SEKÄ TOIMISTA HÄIRIÖTILANTEISSA

Tilalla on palo- ja pelastussuunnitelma <input type="checkbox"/> kyllä <input type="checkbox"/> ei
Kuvaus toiminnan riskeistä ja tarkkailusta sähkökatkon varalla aggregaatti, hälytysjärjestelmä

Tiedot on esitetty liitteessä nro

18. ARVIO TOIMINNAN PÄÄSTÖISTÄ JA VAIKUTUKSISTA YMPÄRISTÖÖN

Tiedot toiminnasta syntyvistä päästöistä (esim. haju, melu, pöly, ravinnepäästöt vesistöön ja maaperään), niiden vaikutuksista ympäristöön sekä toimenpiteistä päästöjen vähentämiseksi
rehun joukkoon laitetaan lisäainetta, joka vähentää ammoniakkin hajua. Metsäinen ympäristö suojaa haju- ja meluhaitoilta.

Tiedot kuinka toimintaa ja ympäristövaikutuksia tarkkaillaan (mm. eläinsuojarakennusten ja lantavarastojen tiiveys, polttoainesäiliöiden kunto, talousvesikaivojen ja pohjaveden laatu, ja jätevesijärjestelmien toimivuus)
silmämääräinen tarkistus päivittäin, kun käytetään ja kokonaisvaltaisemmin vähintään kuukausittain

Tiedot on esitetty liitteessä nro

19. ILMOITUKSEEN LIITETTÄVÄT TIEDOT

- 1. Sijaintikartta 1:10 000 tai 1:20 000
- 2. Asemapiirros 1:500 tai 1:1 000
- 3. Pohja- ja leikkauspiirrokset nykyisistä ja tulevista eläinsuojista, säänsuojista, lantavarastoista ja jaloittelu-alueista
- 4. Maaperäselvitys (jos lantavarasto sijaitsee pohjavesialueella sekä aina kalvoaltaiden osalta)
- 5. Vuokrattujen lantavarastojen vuokrasopimuskopiot
- 6. Luettelo ja kartta eläinsuojan naapureista ja muista vaikutusalueen kohteista yhteystietoineen (omistajan ja haltijan nimi, osoite, kiinteistötunnus)
- 7. Kopio viimeisimmästä ympäristöluvasta tai muusta ympäristönsuojelua koskevasta päätöksestä (jos ilmoituksen käsittelee eri viranomainen)
- 8. Todistus kiinteistön hallintaoikeudesta, esimerkiksi kopio vuokrasopimuksesta, mikäli kiinteistö ei ole omassa omistuksessa
- 9. Sopimukset lannan luovutuksesta jatkojalostukseen
- 10. Jätevesien käsittelysuunnitelma
- 11. 6045a eläinsuojataulukot
- 12. 6045b vähimmäisetäisyydestä poikkeaminen

20. ALLEKIRJOITUS

Paikka ja päivämäärä

Allekirjoitus (tarvittaessa)

Nimen selvennys

Viranomaiselle lähetettyä ilmoituslomaketta voi täydentää vain kerran. Jos lomakkeen tiedot ovat täydennyksen jälkeen edelleen puutteellisia, ilmoitus jätetään tutkimatta. Ilmoituslomakkeessa ilmoitetut tiedot ovat toiminnanharjoittajaa sitovia. Viranomainen liittää tämän lomakkeen liitteineen asiasta annettavaan päätökseen.

Kanalan sijaintikartta

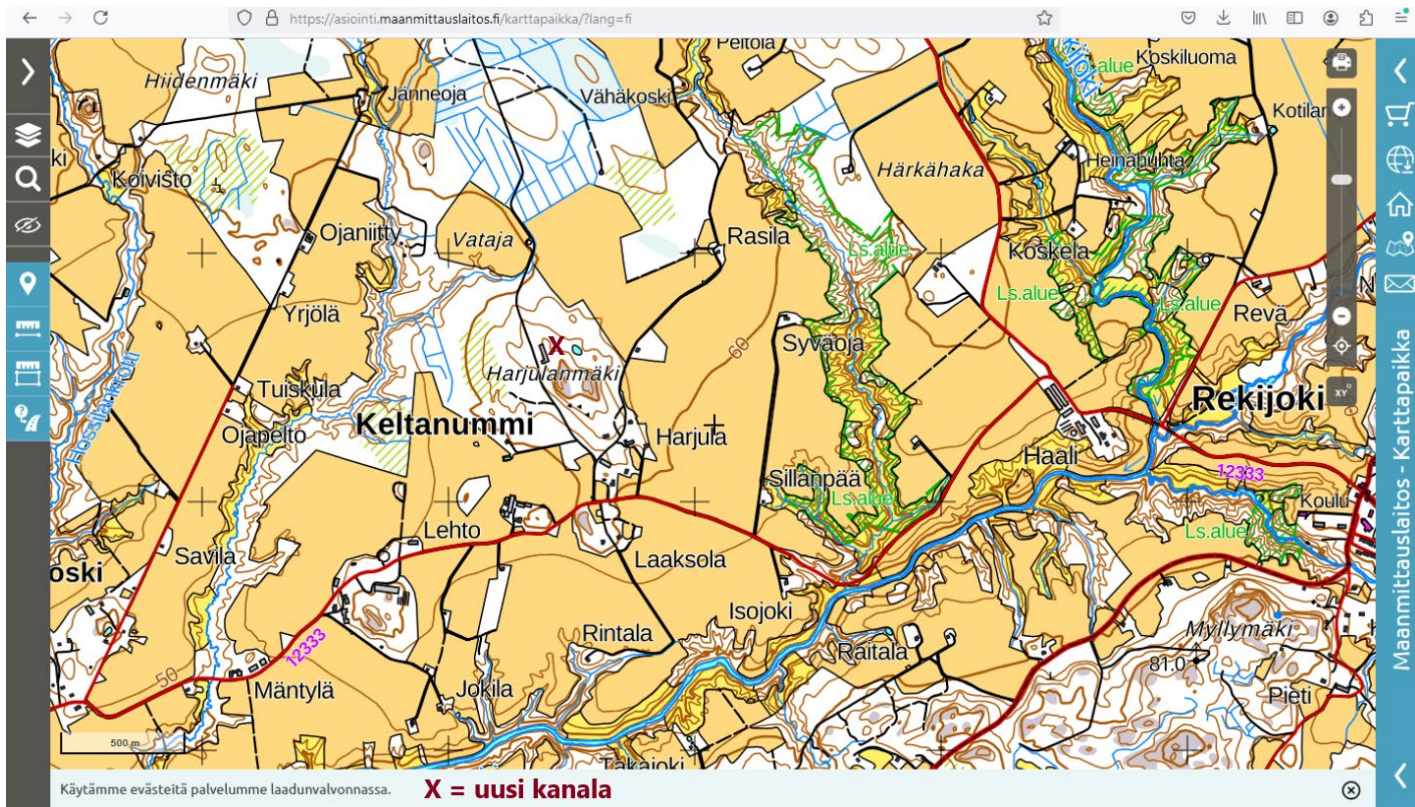

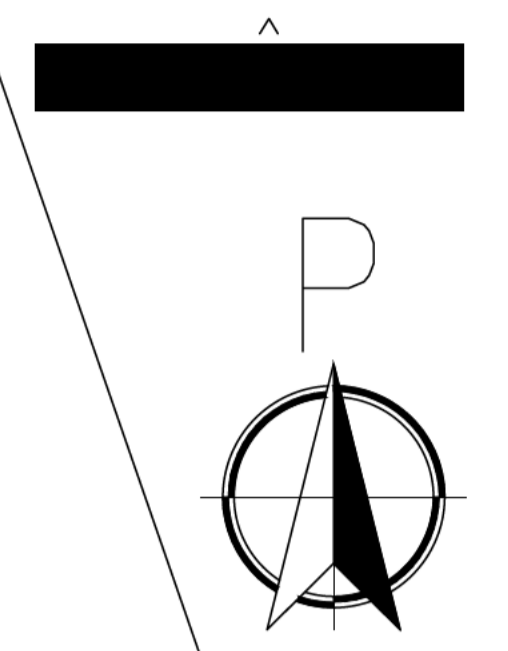
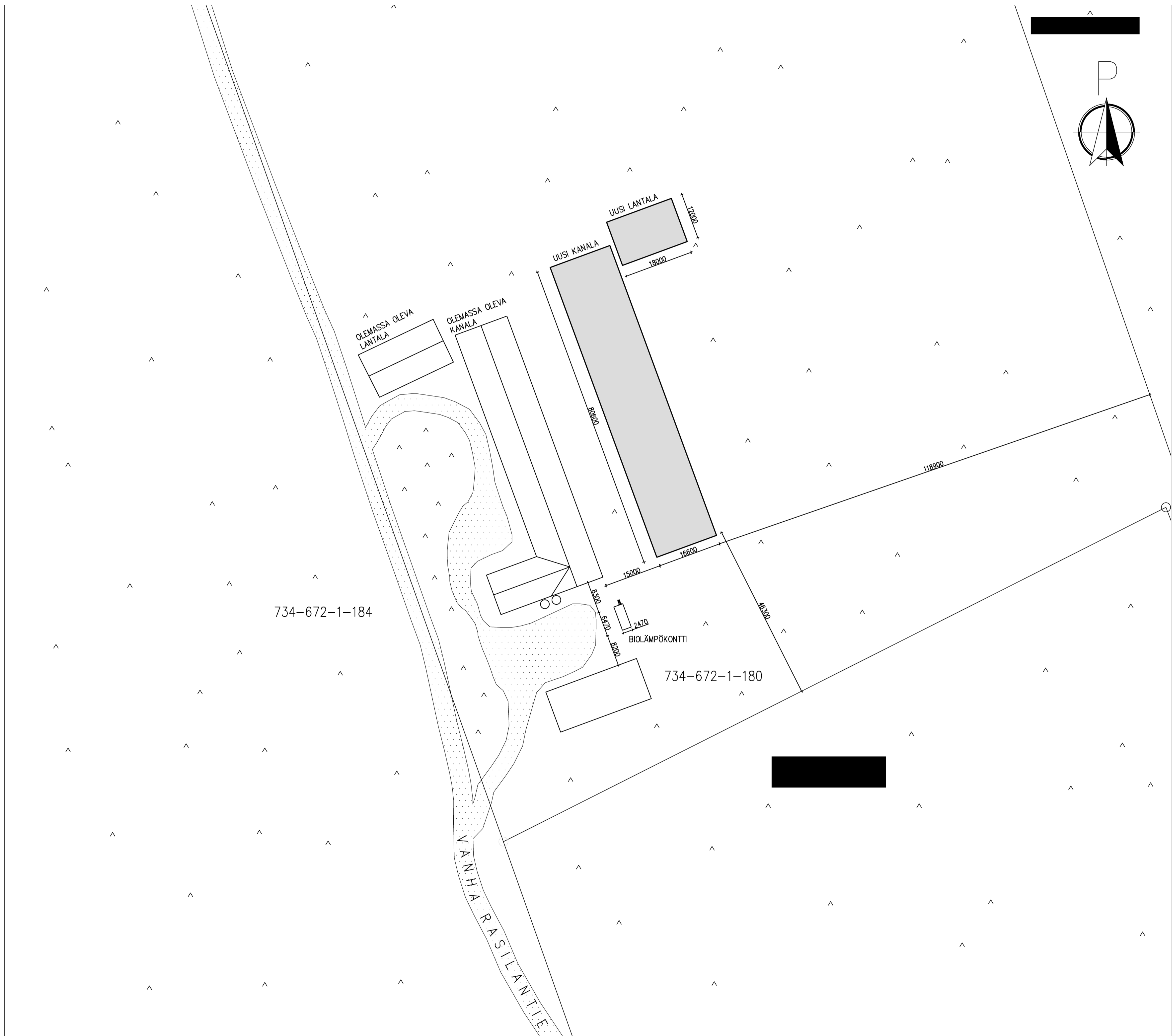

734-672-1-184

734-672-1-180

VANHA RASILANTIE

KOOSA/KYLA 672	KORTTELI/ALA 1	TONTTI/PNO 180	RAKENNUSLUVAN TUNNUS
RAKENNUKSEN TAI RAKENNUSTEN NUMEROT TAI TUNNUKSET			
UUDISRAKENNUS		PÄÄPIIRUSTUS	JUOKSEVA NRO 001
KANTRIMUNA OY VANHA RASILANTIE 22 25370 SALO		ASEMAPIIRROS	MITTAKAAVA 1:500
SUUNNITTEILAJA ARK		SUUNN. TYÖN NRO 53164-4	
PVM. 11.12.2024	SUUNNITTEILAJA JYRKI MÄNNISTÖ, R(AMK) PJK@ARKKINEN.COM	SIKAI A	LAJI NRO MUUTOS 010

ELÄINPAIKAT	Eläinpaikkojen määrä yhteensä		Eläinsuoja (nimeä rakennus/osasto)				Eläinsuoja (nimeä rakennus/osasto)				
			vanha halli				uusi halli				
			Nykyinen tilanne	Tuleva tilanne	Lietelanta	Kuivikelanta	Kuivalanta	Virtsa	Lietelanta	Kuivikelanta	Kuivalanta
NAUTAKARJA											
lypsylehmiä ja/tai umpilehmiä											
emolehmiä											
hiehoja (12-24 kk)											
lihanautoja ja sonneja (12-24 kk)											
siitossonni (>2 v)											
lehmävasikoita 6–12 kk											
lehmävasikoita < 6 kk											
sonnivasikoita 6–12 kk											
sonnivasikoita < 6 kk											
SIKALA											
lihasikoja (teuraspaino < 90 kg)											
emakoita porsaineen (≤ 11 vko) ^{a1)}											
emakoita porsaineen satelliittisikalassa (≤ 5 vko) ^{a2)}											
joutilaita emakoita ydinsikalassa											
vieroitettuja porsaita (5–11 vko, jos tilalla ei ole emakoita)											
karjuja (täysikasvuisia)											
SIIPIKARJA											
broilereita											
munituskanoja, broileriemo	9000	32.200		12000				20200			
kananuorikoita											
kalkkunoita											
ankkoja ja hanhia											
sorsia											
MUU ELÄINSUOJA											
lampaat (uuhi karitsoineen, pukki)											
vuohet (kuttu kileineen, pukki)											
karitsat ja kilit 3-9 kk (kasvatuksessa 2 erää vuodessa)											
karitsat ja kilit 6-9 kk (kasvatuksessa 2 erää vuodessa)											
hevonen >150 cm											
poni 120-150 (140) cm											
pienponi <120 cm											

ERISTYS JA ILMANVAIHTO RAKENNUKSITTAIN		
- lämmöneristys kyllä/ei	kyllä	kyllä
- ilmanvaihto koneellinen/luonnollinen	koneellinen	koneellinen
- poistohormien lukumäärä ja korkeus	5 hormia	5 hormia
- poistohormien sijainti (ilmansuunta, jos seinällä)	katon harjalla	katon harjalla
LIETEKUILUJEN TOIMINTA		
Jos lietekuiluja esitetään hyväksyttäväksi lannan varastointitilavuuteen, lietekuilujen kokonaistilavuus ja hyötytilavuus laskentaperusteineen		

a1, a2) Tavanomaisissa emakko- tai yhdistelmäsisikalassa merkitään kohtaan "Emakoita porsaineen" porsitusosaston ja tiineytysosaston emakot sekä joutilait emakot. Tiedot täytetään joko kohtaan a1 tai a2 sen mukaan, minkä ikäisenä porsaat viedään pois tilalta.

Ilmoituksessa tulee antaa porsastuotantotoiminnan osalta myös seuraavat tiedot:

- porsituspaikkojen, joutilaspaikkojen, tiineytyspaikkojen ja vieroitettujen porsaiden (5–11 viikkoa) määrä sekä lannankäsittelymenetelmä
- emakoiden ryhmäkoko
- montako porsitusta porsituspaikkaa kohden/vuosi.

Erillisen välikasvattamotoiminnan (ei emakoita) osalta ilmoitetaan vieroitettujen porsaiden (5–11 viikkoa) määrä, kasvatuserien määrä vuodessa ja lannankäsittelymenetelmä.

Liete- ja virtsasäiliön tiedot

	Liete- tai virtsasäiliö 1	Liete- tai virtsasäiliö 2		
Onko säiliö uusi vai olemassa oleva				
Sijaitseeko säiliö eläinsuojan yhteydessä vai muualla?				
Säiliön kokonaistilavuus (m ³)				
Säiliön sisähalkaisija (m)				
Säiliön hyötykorkeus (m)				
Säiliön materiaali				
Onko katetta, jos niin millainen (esim. luonnollinen kuoret-tuma, turve, styrox, EPS-rae, betoni, pelti, pressu)?				
Kuormausalueen materiaali ja pinta-ala (m ²)				
Täyttötapa (lietekuiluista/ pumppu- tai pudotuskaivoista lietesäiliön yläosaan/alaosaan)				
Etälantalan kiinteistötunnus				

	Kuivalantala 1	Kuivalantala 2	Kuivalantala 3	Kuivalantala 4
Onko lanta uusi vai olemassa oleva?	olemassa oleva	uusi		
Sijaitseeko lantala tilakeskuksessa vai muualla?	tilakeskus	tilakeskus		
Lantalan kokonaistilavuus (m ³)	610	650		
Lantalan pohjan ja reunojen materiaali	betoni/harkko	betoni		
Lantalan pohjan pinta-ala (m ²)	22,5*11,5m	18*12		
Lantalan reunojen lukumäärä (kpl)	3	3		
Lantalan reunojen korkeus (m)	3m	3		
Ajoluiskan korkeus (cm)				
Onko katetta, jos niin millainen (esim. turve, pressu, kiinteä katto)?	katto	katto		
Kuormausalueen materiaali ja pinta-ala (m ²)	betoni			
Johdetaanko kattamattoman lantalan sadevedet lietesäiliöön tms. vai imeytetäänkö kuivikkeisiin?				
Etälantalan kiinteistötunnus				

Esitetään, jos kestokuivikepohjia esitetään huomioitavaksi lannan varastointilavuutena

	Kuivikepohja 1	Kuivikepohja 2	Kuivikepohja 3	Kuivikepohja 4
Eläinpaikkamäärä ja kuivikepohjan sijainti ja kuivitusjärjestelmä (rakennus/osasto)	vanha kanala	uusi kanala		
Kuivitetun alueen pinta-ala (m ²)	n 750 m2	n 1100 m2		
Kuivikkeen paksuus (cm)	15 cm	15 cm		
Kuivikepohjan vesitiivistä materiaalia olevien reunojen korkeus (cm)		15 100		
Reunojen materiaali	pelti	betoni		
Lattian materiaali	betoni	betoni		
Kuivikemateriaali	puru	puru		
Tyhjennyskertojen lukumäärä (krt/vuosi)	tarvittaessa	tarvittaessa		
Poistetun kuivikelannan varastointipaikka	lantala	lantala		

Lannan muu käsittely

Selostus esim. käsittelystä biokaasulaitoksessa, lannan kompostoinnista, separoinnista tai ilmastuksesta	
----------------------------------------------------------------------------------------------------------	--

Kompostointialusta pinta-ala (m ²)	
Reunan korkeus (cm)	
Kompostointialustan pinta-ala (m ²)	

Kompostointialusta on tiivispohjainen	Kyllä/ei	materiaali

	Säilörehun valmistuspaikka				
	Torni	Laakasiilo	Auma	Pyöröpaalaus	Muu, mikä?
Tuoreena (t/a)					
Esikuivattuna (t/a)					
Puristenesteen johtamispaikka (umpikaivo/virtsa-tai lietesäiliö/muualle, minne?)					
Säiliön tilavuus (m³)					
Selostus talteenotetun puristusnesteen käytöstä					
Auman pohjan materiaalit					

Kemikaalien varastointi

Kemikaali	Käyttömäärät (litraa/tonnia vuodessa)	Varastossa enintään (litraa/tonnia)	Varastointipaikka ja -tapa (säilytysastia, säilytyspaikka esim. pohjamateriaali, onko allastettu/viemäroity tila)
Muut öljytuotteet (esim. traktorin öljyt)	50 l	200 l	hallissa
Rehunsäilöntäaineet			
Lannoitteet	50000 kg	70 000 kg	hallissa
Kasvinsuojeluaineet	150 l	300 l	lukittava varasto
Eläinten lääkkeet	1 l	varastossa enintään 2 l	jääkaappi tai lääkekaappi sosiaalitalassa
Eläinsuojissa käytettävät pesuaineet	5 l	varastossa enintään 20 l	hallissa
Desinfointiaineet	2 l	varastossa enintään 5 l	hallissa
Muuta, mitä?			

Tiedot polttoainesäiliöistä

	Polttoainesäiliö 1	Polttoainesäiliö 2	Polttoainesäiliö 3
Säiliön tilavuus (m ³)			
Säiliön alustan materiaali ja mahdollisen valuma-altaan tilavuus (m ³)			

		Kyllä	Ei	Kyllä	Ei	Kyllä	Ei
Polttoaineen käyttötarkoitus	tankkaus						
	eläinsuojan lämmitys						
	viljan kuivaus						
	muu, mikä?						
Säiliön tyyppi		Kyllä	Ei	Kyllä	Ei	Kyllä	Ei
Maanpäällinen säiliö							
2-vaippasäiliö							
Varusteet							
Katos							
Lukitus							
Ylitäytönestin							
Lapon estolaite							
Vuodonilmaisin							

14.1.2025

Ei julkaistavat asiakirjat

Hakija Kantrimuna Oy

Asia Eläinsuojan ilmoitus, Kantrimuna Oy:n toiminnan laajennus

Asianumero 5711/11.01.00.07/2024

Seuraavia asiakirjoja ei julkaista verkkosivuilla, koska ne sisältävät henkilötietoja (julkL 16 § 3 mom.)

- Vuokrasopimus, lietesäiliö
 - Ilmoituslomakkeen allekirjoitussivu
 - Eläinsuojan vaikutusalue, 600 m
 - Vuokrasopimus 20.1.2017
 - Lannanluovutus
-

| Salon kaupunki | Tehdaskatu 2, 24100 SALO | PL 77, 24101 SALO | www.salo.fi |
| kirjaamo@salo.fi | Y-tunnus: 0139533-1 | p. 02 7781 |