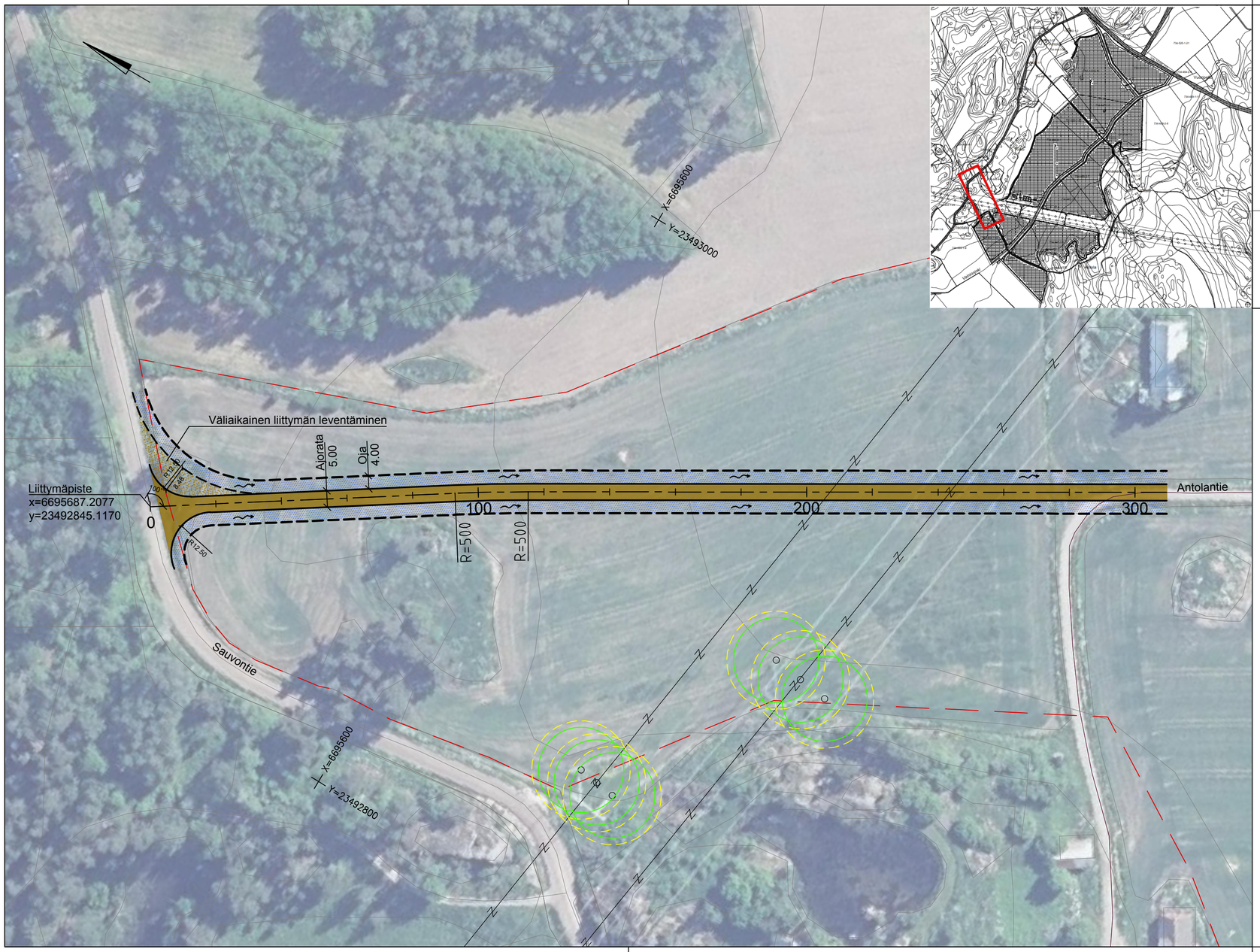

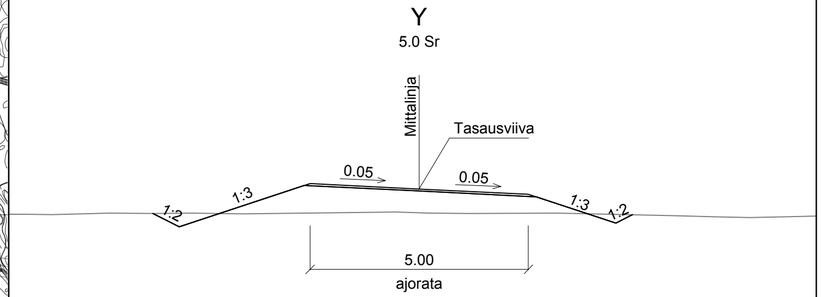

SELITTEET:

- Vuokra-alueen raja
- Voimalinjat 110 ja 400 kV, Fingrid
- Pylväs, arvioitu pylväsala 3 m ja varoetäisyys 5 m
- Ojan virtaussuunta

Tekninen suunnittelu:
ib vogt GmbH
Helmholtzstr. 2-9
10587 Berlin
Tel. +49 30 397440-0
www.ib-vogt.com

Kaup.osa/Kylä: Aurinkovainio; Kortteli/Tila; Tontti/Rno	Viranomaisen merkintöjä
Pysyvä rakennustunnus	Korkeus- ja koord. järjestelmä: ETRS-GK23
Rakennustoimenpide: Uudisrakennus	Piirrustuslaji: Pääpiirustus; No
Rakennuskohteen nimi ja osoite: Salon Aurinkovainion aurinkovoimahanke Antolantie 25240 Salo	Piirrustuksen sisältö: Asemapiirros, Tyyppipoikkileikkaus; Mittakaavat: 1:1000, 1:100
SITOWISE, Linnoitustie 6, 02600 Espoo, 020 747 6000, www.sitowise.com	Suunn.ala: TKA; Työnumero: 12026787; Piir.no: 11; Muutos
Piirtäjä; Suunnittelija: Anniina Kaatrasalo	Tiedosto
Tarkastaja: Lauri Koponen; Vast.suun/Hyväksyjä	Päiväys: 31.10.2025